《特別支援学校の教職員・保護者向け》

障害のある
児童生徒の
教育支援機器
について考える

支援機器等普及促進事業
「特別支援教育教材・支援機器に関する研究協議会」

e-ATセミナー
ポスター・デモ展示×製作会
開 催 の ご 案 内

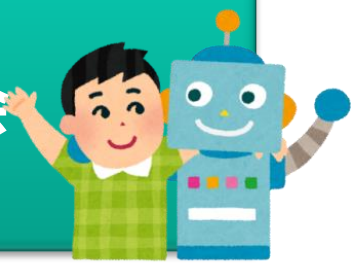

日 時 平成28年8月23日（火）10：00～16：00

会 場 国立特別支援教育総合研究所・研修棟
〒239-8585　神奈川県横須賀市野比5丁目1番1号

▼午前の部

支援機器等普及促進事業紹介〔10：00～10：40〕

ポスターおよびデモ展示　〔10：50～12：00〕

○ 特別支援教育における支援機器活用の実践例
○ 支援機器のデモ展示等

午前の部
無 料

▼午後の部

製作セミナー〔13：00～16：00〕

Aコース. ラッチ＆タイマー（定員20名）お一人5,600円（税込）
Bコース. 赤外線リモコン　（定員20名）お一人4,000円（税込）

高専の教員が丁寧に教えます。製作した教材はお持ち帰り頂けます。

※材料代は実費ご負担頂きます。応募多数の場合は抽選となります。
※裏面に記載しております申込要領で、お申込み下さい（申込締切7/22）
※受講決定者には、受講決定通知書ならびに振込要領を記載した用紙を8月1日を目途に郵送で通知致します。

午後の部
有 料
（材料代として）
※事前振込要

お申込方法は、裏面へ▸▸▸

主 催：国立特別支援教育総合研究所
共 催：全国Kosen-ATネットワーク、熊本高等専門学校（ヒューマン情報技術研究部、知能システム研究部）

タイムテーブル

09：00～受付開始
10：00～開会・事業紹介（40）
10：40～休　憩（10）
10：50～ポスターおよびデモ展示（70）
12：00～昼　食（60）
13：00～製作会（180）
16：00　閉会

会　場

国立特別支援教育総合研究所
交通アクセスは、特総研HP参照
http://www.nise.go.jp/cms/1.html

e-ATセミナー参加申込み要領

■申込方法　下記必要事項をご記入の上、FAX または E-mail でお申込ください。
▸FAX　(096)242-5503
▸E-mail　sangaku@kumamoto-nct.ac.jp　（担当：木村）
※お申込み後、メールまたはFAXにて「申込み完了通知」が返送されます。
3日経っても返信がない場合は、必ず、下記事務局までお問い合せください。

■申込締切　午後の部（製作セミナー）参加希望者　▸▸▸〆切　7月 22日（金）
午前の部　参加希望者　▸▸▸〆切　8月　5日（金）

氏　名		所　属	※学校名・法人等
連絡先	TEL（　　）　－　　FAX（　　）　－ Mail ✉		
申込内容	午前の部（無料）　参加する　・　しない		
	午後の部（A.Bコースは有料）　参加希望する　・　しない		
	第１希望　Aコース（5,600円）・Bコース（4,000円）		
	第２希望　Aコース（5,600円）・Bコース（4,000円）・　希望しない		

※【午前の部】のみ参加希望の方・・無料です。申込みをお済ませの上、当日ご来場ください。
※【午後の部（製作セミナー）】参加希望の方・・・受講の可否を8月1日を目途に通知致します。
連絡先（電話、FAX、E-mailアドレス）を必ずお書きください。
※受講決定者は、指定期日までに受講料をお支払い下さい（事前振込制）。お振込のない場合は、キャンセルとさせて頂きますので、ご注意ください。
尚、一度お振込頂いた受講料は、ご返金できませんので、予めご了承ください。

：お問い合わせ：熊本高専・研究推進係（木村）まで
TEL (096) 242-6433　E-mail　sangaku@kumamoto-nct.ac.jp

午後の部

e-AT教育支援機器製作セミナー
コース概略紹介

●材料代は実費ご負担を頂きます。申込は7/22（金）まで ●

A
コース

定員20名
材料代
（5,600円）

ラッチ＆タイマー

仙台高専・竹島先生が開発した製作キットです。スイッチ入力を制御する機器を製作します。
長いスイッチ入力が困難な場合や、一瞬しかスイッチが押せない場合など、スイッチが入力したままになる場合などに使用すると有効な装置で、特別支援学校でよく利用されています。
※YouTubeでラッチ＆タイマーと検索して頂くと、使用イメージをご覧頂けます。

B
コース

定員20名
材料代
（4,000円）

スイッチ対応学習型赤外線リモコン

仙台高専・竹島先生が開発した製作キットです。CDプレイヤーなどリモコンで操作できる機器を外部スイッチで操作できます。
リモコン信号は4種類記録でき、別々のスイッチで操作できます。
ハンダ付けの電子工作が主な作業ですが初心者でも大丈夫です。